

Chaque semaine, retrouvez, en partenariat avec l'ANdÉA, une école supérieure d'art et un(e) jeune diplômé(e)

École Supérieure d'Art et Design •Valence



Vue de l'École Supérieure d'Art et Design •Valence. Photo : D. R.

L'École Supérieure d'Art et Design •Grenoble •Valence est répartie sur deux sites qui conservent leur caractère propre. L'ÉSAD •Valence est située aux lisières de la ville, dans un bâtiment à l'architecture audacieuse de 4 000 m², qui sera complété en 2018 par une extension de 1 000 m². On y enseigne l'art contemporain et le design graphique.

Forte de premières expériences dès les années 2000, l'ÉSAD •Valence s'implique fortement dans la recherche, participant aux réseaux

de recherche en peinture et en cinéma, créant une unité de recherche (UR) en design graphique. Elle se développe à présent dans le troisième cycle en instaurant une plateforme doctorale originale. Les doctorants sont des chercheurs accueillis à l'UR, et leur thèse est coencadrée par un professeur de l'école et un de l'université partenaire.

Lise Brosseau travaille sur les modalités d'exposition du design graphique avec l'Université d'Avignon, et Sébastien Biniek, présenté ci-dessous, étudie les systèmes typographiques dans la cartographie numérique, avec l'IGN, l'ANRT et l'Université Paris Est.

www.esad-gv.fr



Carte blanche à Sébastien Biniek

Lorsqu'il s'agit de traiter spécifiquement la question du texte en cartographie, le constat qui s'impose est la faiblesse de la littérature consacrée à cette question dans la culture typographique. La culture cartographique a, de son côté, développé un rapport au texte spécifique qui répond aux exigences de la discipline, à savoir : faire cohabiter les indications linguistiques avec d'autres signes graphiques qui forment une image du territoire. Le statut accordé au texte dans la littérature technique cartographique traduit une discipline qui se pense avant tout comme scientifique et produit des outils (les cartes) de mesure et de lecture de l'espace. La dimension sensible – fonctionnelle et esthétique – n'est pas prioritaire, et elle est généralement perçue comme une résultante secondaire, parfois même ignorée, de l'ensemble des techniques et opérations nécessaires à la conception d'une carte.

La recherche envisagée fait l'hypothèse que la convergence des disciplines typographiques et cartographiques est aujourd'hui utile et nécessaire, et qu'elle suppose une expertise de designer.



Sébastien Biniek. Photo : D. R.



1: 746/721 2: 529/517 3: 07/12 4: 746/706 5: 517/505

Chambéry- le-Haut

110 pt Topo-H1 medium

y a

440 pt Topo-H1 medium

AaBbCcDdEeFfGgHhIiJjKkLlMmNnOo
PpQqRrSsTtUuVvWwXxYyZz

0123456789

ÀàÁáÂâÃãÄäÅåÆæÇçÈèÉéÊêËëÌìÍíÎîÏïÐðÒòÓóÔô
ÖöØøÙùÚúÛûÜüÝýŽž

«~!@#%^&*~» «~!@#%^&*~» «~!@#%^&*~» «~!@#%^&*~»
V[(\$] °(-)+-!÷±!l

AaBbDdEeèèëëFfGgHhIiîîïïJjKkLl
MmNnOoöPpQqRrSsTtUuVvWwXxYyz

AaBbDdEeFfGgHhIiJjKkLlMmNnOo
PpQqRrSsTtUuVvWwXxYyz

AaBbDdEeFfGgHhIiJjKkLlMmNnOo
PpQqRrSsTtUuVvwyz

Ilot

300 pt Hydro-Orto regular Italic

Canton

150 pt Topo-H2 medium

Estuaire

110 pt Hydro-Orto regular Italic

Code Topo	Corps	Lieu-dits «habités»	Exemples
100	26	plus de 99 999 habitants	LIMOGES LYON QUIMPER COLMAR MILLAU BRIANÇON Fayence Juvignac Maurin La Pallade
110	21	de 24 900 à 99 999 habitants	
120	17	de 4 900 à 24 900 habitants	
130	16	de 900 à 4 900 habitants	
140	12	de 175 à 900 habitants	
110	9	moins de 175 habitants	Fréjorgues Ste-Colombe
112	1	groupes d'habitations	Le Puy
114	1	établissements isolés	Le Puy
100	22	plus de 20 km ²	FORET DOMANIALE PARC NATUREL FORET DE PRINCE Champ de Tir de Plaine de l'Etang
100	20	de 10 à 20 km ²	Bois Capraz Bois Neuf La Combe Le Grand
100	16	de 5 à 10 km ²	
100	15	de 2 à 5 km ²	
100	12	de 1 à 2 km ²	
100	8	de 0,25 à 1 km ²	
100	7	moins de 0,25 km ²	
100	21		MONT BLANC LA SEINE FL.
100	17		AIGUILLE VERTE ANSE DE MONT POURRI LA MOSELLE RIV.
100	16		Grand Bec Mont Chevrier Cité de l'Industrie Puy de l'Industrie Puy de l'Industrie
100	12		Le Loir Riv. Glaives des Valloires
112	9		Mont de l'Industrie
114	1		Le Puy
114	1		Le Puy
114	1		Le Puy

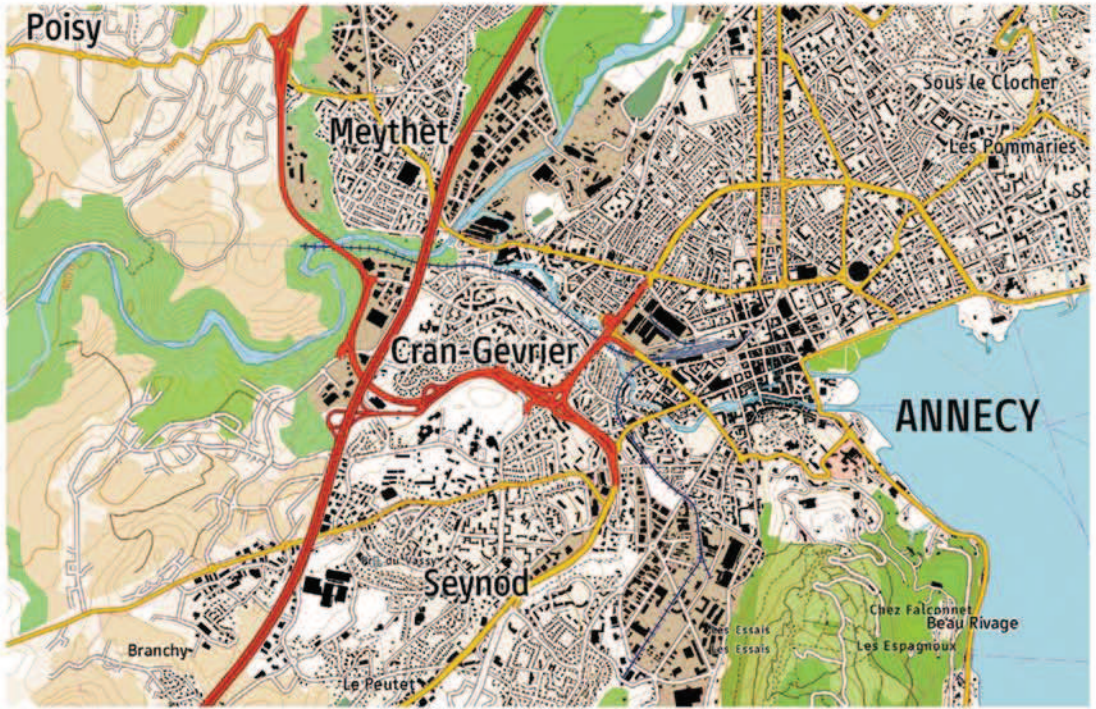

limite : 6.0975,45.8200,6.2528,45.9152